

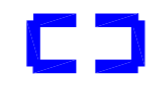

LEGENDE

 Zone constructible (ZU)  
(article L124-2 du code de l'urbanisme)

En dehors de ces secteurs, seuls sont autorisés (dans les zones ZN) l'adaptation, le changement de destination, la réfection ou l'extension des constructions existantes, ou des constructions et installations nécessaires à des équipements collectifs, à l'exploitation agricole ou forestière et à la mise en valeur des ressources naturelles (article L124-2 du code de l'urbanisme)

-  Construction d'habitation nouvelle
- P.A. Permis d'aménager délivré
- P.C. Permis de construire délivré

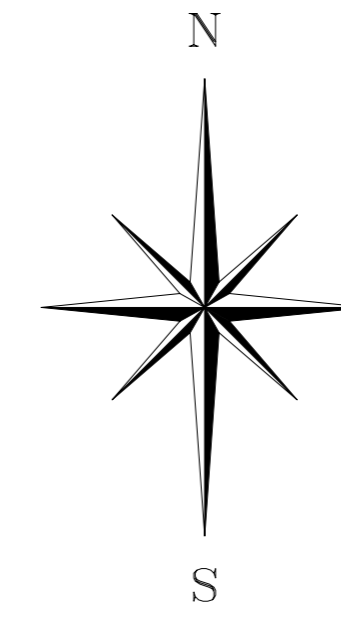

0 250 500m

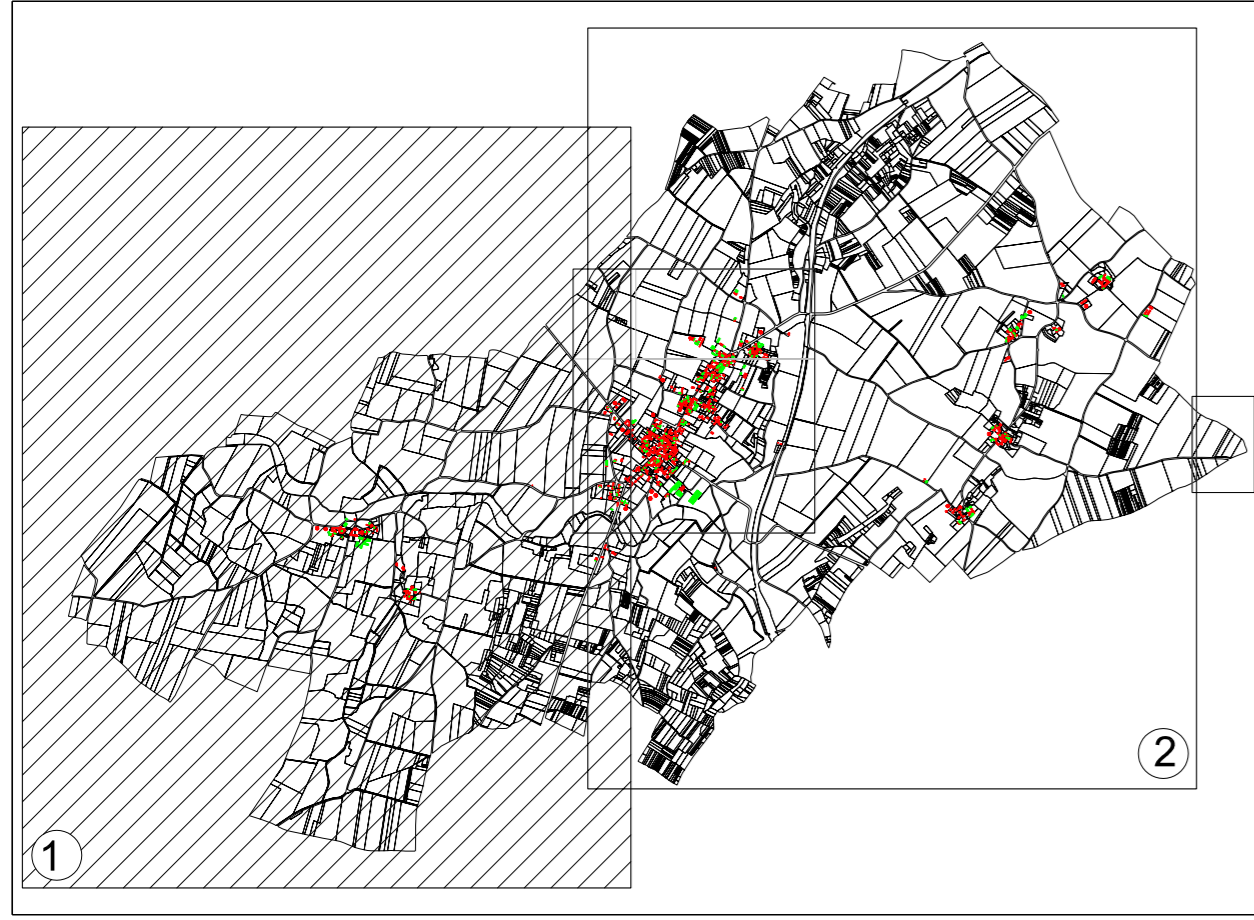

Echelle : 1/5000

Pièce n°2.1

Prescrite le  
03.11.2008

Approuvée par le  
Conseil municipal le  
01.10.2010

Approuvée par  
le Préfet le  
10.12.2010

CREA - 22 rue Eugène Thomas - 17000 La Rochelle

Commune de SOUVIGNE

Commune de BESSE

Commune de CHARME

